

İŞ YATIRIM MENKUL DEĞERLER A.Ş.

Kullanıcı Kılavuzu

TradeMasterFX Meta

Ürün :	TradeMasterFX Meta
Değişiklik tarihi:	20.12.2011
Versiyon:	1,0
Özet:	TradeMasterFX Meta Kullanıcı Kılavuzu

Gizlilik, Uyarı ve Kısıtlamalar

İŞ YATIRIM (2011)

Bu doküman İş Yatırım Menkul Değerler A.Ş. tarafından, teknik alt yapı ve kaynakların kullanımına yönelik, eğitim ve bilgilendirme amaçlı olarak hazırlanmıştır. Dokümanın içeriğinde bulunan her türlü bilgi ve materyalin diğer mecra ve kaynaklar tarafından kullanılması durumda oluşabilecek zarar ve karışıklıklardan dolayı İş Yatırım tarafından sorumluluk kabul edilmez. Bu dokümanın içeriğinde, kaynak göstermek sureti ile güvenilir olduğuna inanılan diğer bilgi kaynaklarından alıntılar kullanılmış olabilir. Kullanılmış bu bilgilerin yanlış veya eksik olması dolayısı ile oluşabilecek zarar ve karışıklıklardan dolayı direk sorumluluk kabul edilmez.

İçindekiler

Amaç ve Kapsam	1
TradeMasterFX Meta Kullanımı.....	1
1. TradeMasterFX Meta Platformuna Giriş	1
1.1. TradeMasterFX Meta Canlı ortama Giriş.....	1
1.2 TradeMasterFX Meta Demo Ortama Giriş.....	2
1.3 Hesap Silme	6
1.4 Şifre Değiştirme	6
2. TradeMasterFX Meta Çalışma Alanı	8
2.1 İşlem	8
2.2 Hesap Geçmişi	9
2.3 Uyarılar	9
2.4 Posta Kutusu.....	10
2.5 Günlük	11
3. TradeMasterFX Meta Emir Girişi	11
3.1 Piyasa fiyatından emir girmek	12
3.2 Bekleyen emir girmek.....	13
4. TradeMasterFX Meta Emir Kapama	14
5. Grafikler.....	16

Amaç ve Kapsam

Bu döküman, TradeMasterFX Meta platformunun nasıl kullanılacağı anlatılmaktadır.

TradeMasterFX Meta Kullanımı

1. TradeMasterFX Meta Platformuna Giriş

- Platform indirildikten sonra masaüstüne gelen TradeMasterFX Meta kısayolu tıklanır.



1.1. TradeMasterFX Meta Canlı ortama Giriş

- TradeMasterFX Meta platformuna girebilmek için Dosya ekranından Giriş seçilir.

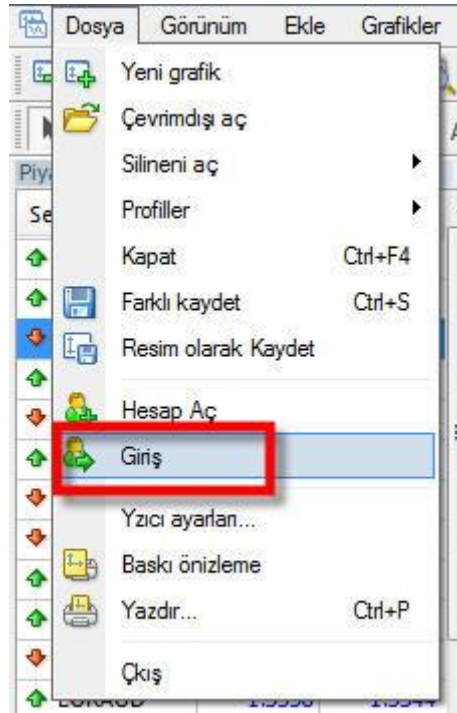

- Gelen giriş ekranında canlı ortama giriş yapabilmek için, İş Yatırım tarafından size verilen kullanıcı adı ve şifre bilgileri girilir, sunucu bilgisine "TradeMasterFX-Live" seçilir. Sunucu bilgisi "TradeMasterFX-Live" olarak seçilir ise gerçek ortama giriş yapılır.

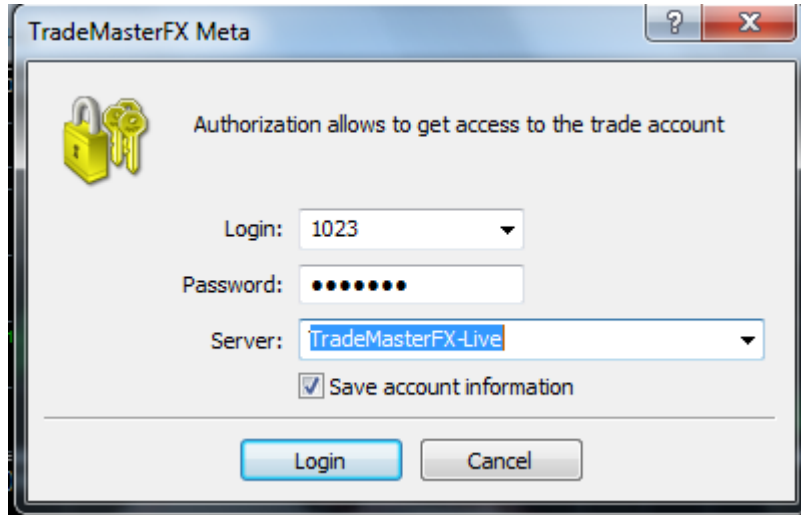

1.2 TradeMasterFX Meta Demo Ortama Giriş

- Demo hesap açmak için Dosya menüsünden Hesap Aç seçilir.

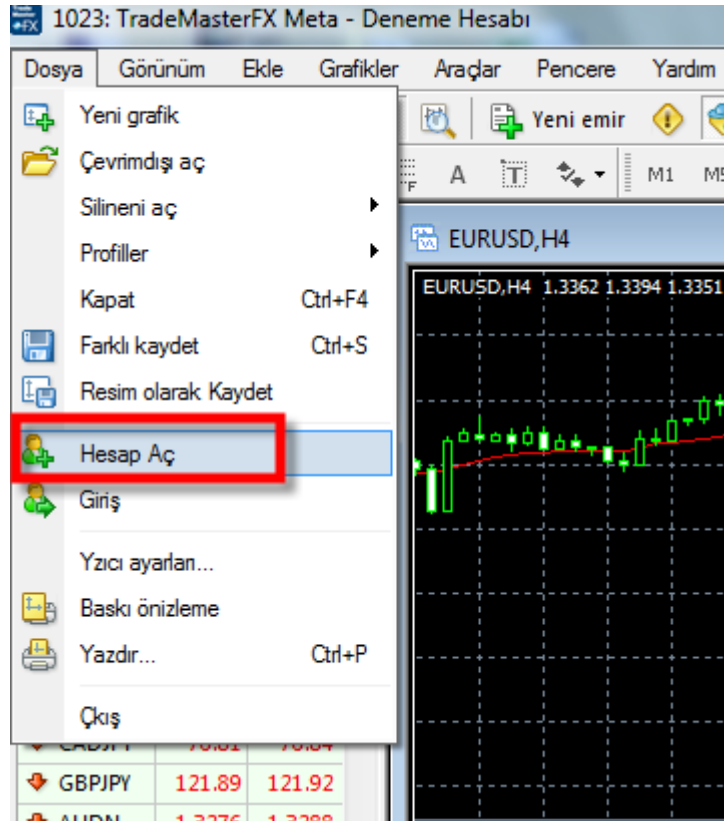

- Hesap aç ekranındaki bilgiler doldurulur ve ekranın altındaki kutucuk işaretlenir ve Next butonuna basılır.

Hesap aç

Kişisel detaylar
Hesap açmak için, lütfen aşağıdaki alanları doldurunuz:

Ad, Soyad: ad soyad

Ülke: Turkey İl: istanbul

İlçe: levent Posta kodu: 34330

Adres: is kule

Tel: 02123502000 E-posta: asoyadi@isyatirim.com.tr

Hesap türü: forex-usd Para birimi: USD

Kaldıraç: 1:100 Depozito: 5000

Haber bültenlerine üye olmayı kabul ediyorum

< Back Next > Cancel

- Gelen ekranda TradeMasterFX -Demo seçilir ve Tara butonuna basılır, tarama bittikten sonra "Next" butonu ile ilerlenir.

Hesap aç

Sunucular
Daha uygun bir işlem sunucusu seçiniz:

Adres	Şirket	Ping
 TradeMasterFX-Demo	Is Yatirim Menkul Degerler A.S.	16 ms

Tara

< Back Next > Cancel

- Gelen ekranda giriş ve şifre bilgileriniz otomatik olarak yaratılır. Lütfen bu bilgileri not ediniz ve finish butonuna basınız.

Hesap aç

Kayıt
Lütfen biraz bekleyiniz

Ad, Soyad: ad soyad
Hesap türü: demoforex-usd (1:100)
Depozito: 5000
Sunucu: TradeMasterFX-Demo

Giriş: **1024**
Şifre: **i7atggd**
Yatırımcı: **ilqb3ny** (sadece okunabilir parola)

Lütfen kullanıcı isminizi ve parolanızı güvenli bir yerde saklayınız.

< Back **Finish** Cancel

- Demo hesap bir defa yaratıldıktan sonra Navigator kısmındaki hesaplar kısmına otomatik olarak gelir.

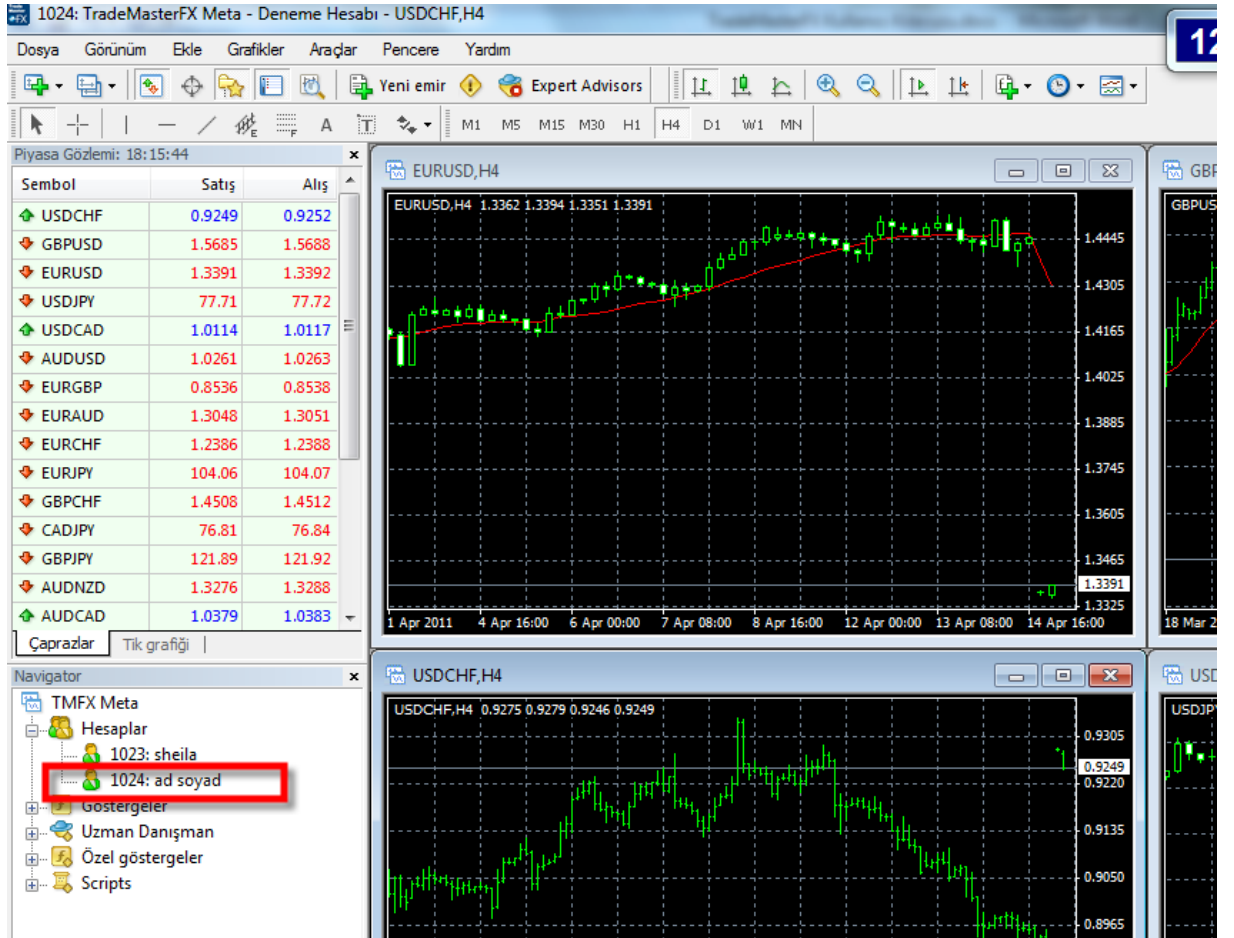

- Demo hesaba giriş yaparken sunucu bilgisi alanında "TradeMasterFX -Demo" seçili olmasına dikkat edilmelidir.

The screenshot shows the "TradeMasterFX Meta" login dialog box. It features a yellow padlock icon and the text "Yetki kontrolü hesabınıza ulaşabilmenizi sağlar." Below this, there are three input fields: "Giriş:" with the value "1023", "Şifre:" with masked characters, and "Sunucu:" with the value "TradeMasterFX-Demo". A checkbox labeled "Hesap bilgileri sakla" is checked. At the bottom, there are two buttons: "Giriş" (Login) and "İptal" (Cancel).

Hesap Bilgileri Sakla kutucuğunun seçilmesi durumunda kullanıcı bilgileri sistemde saklanır ve programı her açıldığında yeniden girilmesine gerek kalmaz.

- Yanlış bir kullanıcı adı ve şifre bilgisi ile giriş yapılması durumunda sağ alt köşede "Geçersiz Hesap" mesajı görüntülenir ve doğru bilgiler ile yeniden giriş yapılır.



1.3 Hesap Silme

Yarattığınız hesabı platformdan kaldırmak istediğinizde:

- Hesabın üzerine gelinir ve sağ tıklanarak pencerenin açılması sağlanır.

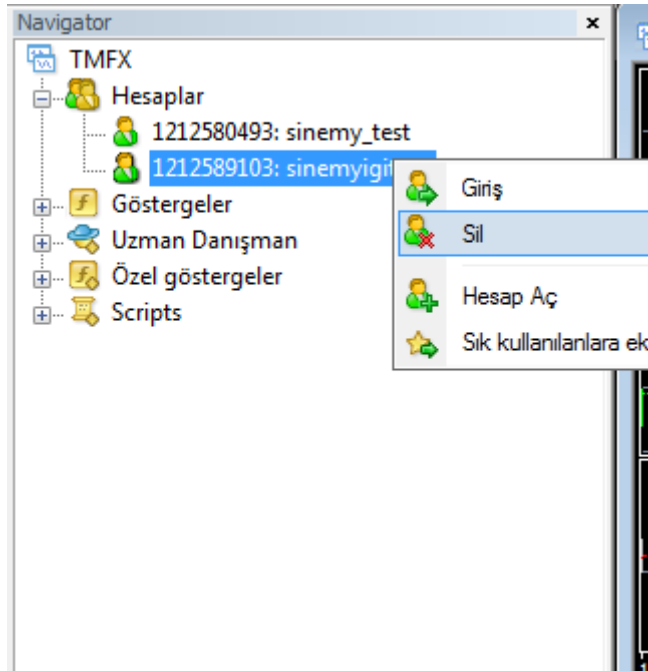

- Pencerede çıkan Sil seçeneği tıklandığında gelen pencereye Evet dediğinde hesap silinmiş olur.

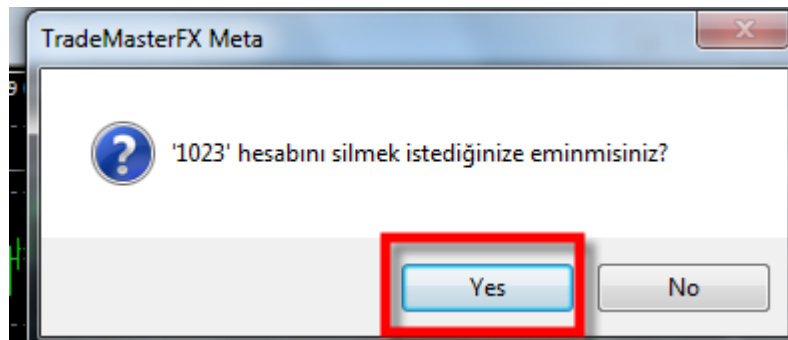

1.4 Şifre Değiştirme

- Hesabınıza ait şifrenizi değiştirmek istediğinizde, üst menüden Araçlar > Seçenekler kısmına gelinir.

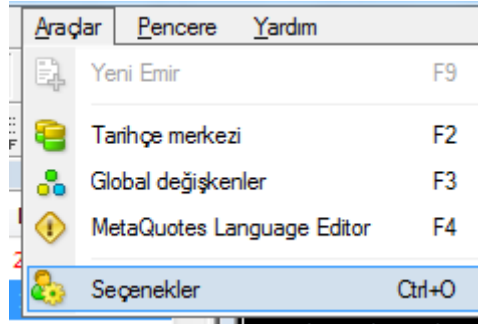

- Gelen ekrandaki Şifre kısmına istenen şifre yazılır ve Değiştir butonu tıklanır.

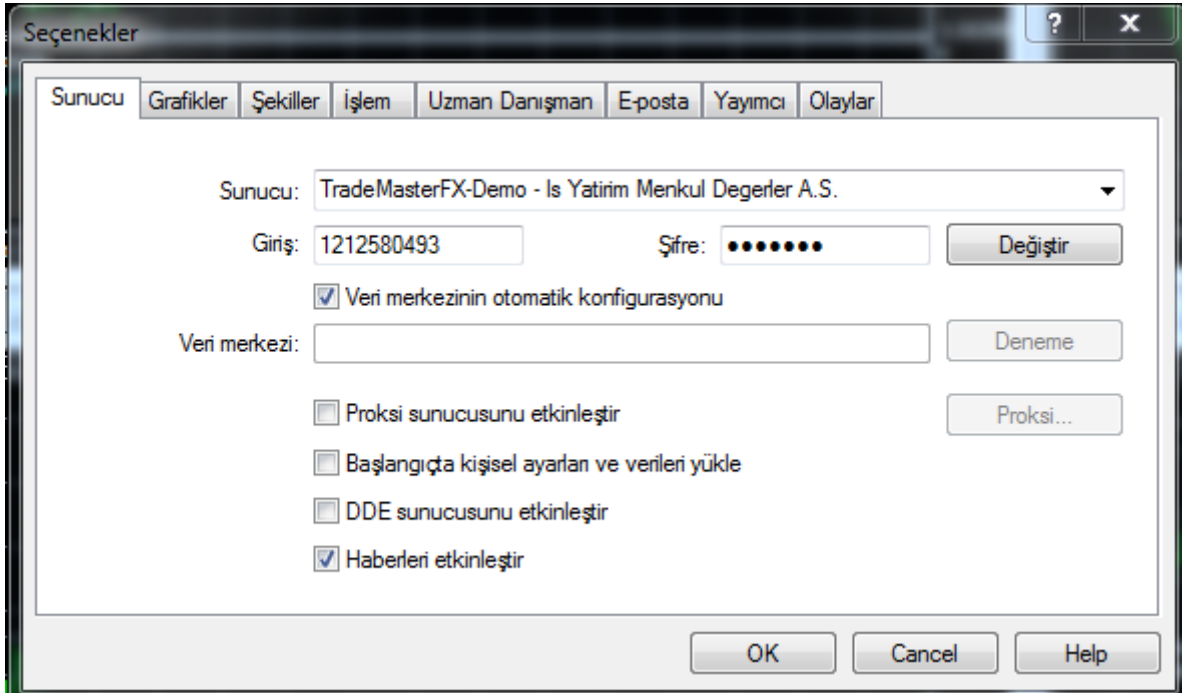

- Yeni gelen pencerede Yatırımcı Şifresi 'ni değiştir tıklanarak yeni şifreler girilerek Tamam'a tıklanır.

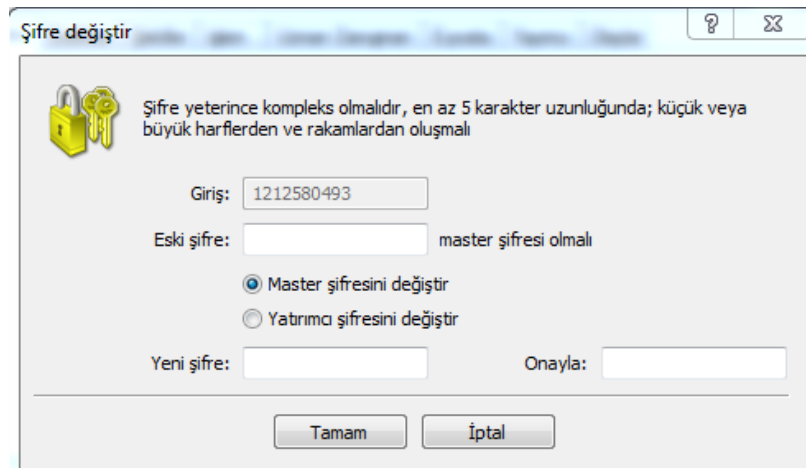

2. TradeMasterFX Meta Çalışma Alanı

- TradeMasterFX Meta platformuna kullanıcı girişi yapıldığında sizi bir çalışma alanı karşılar.

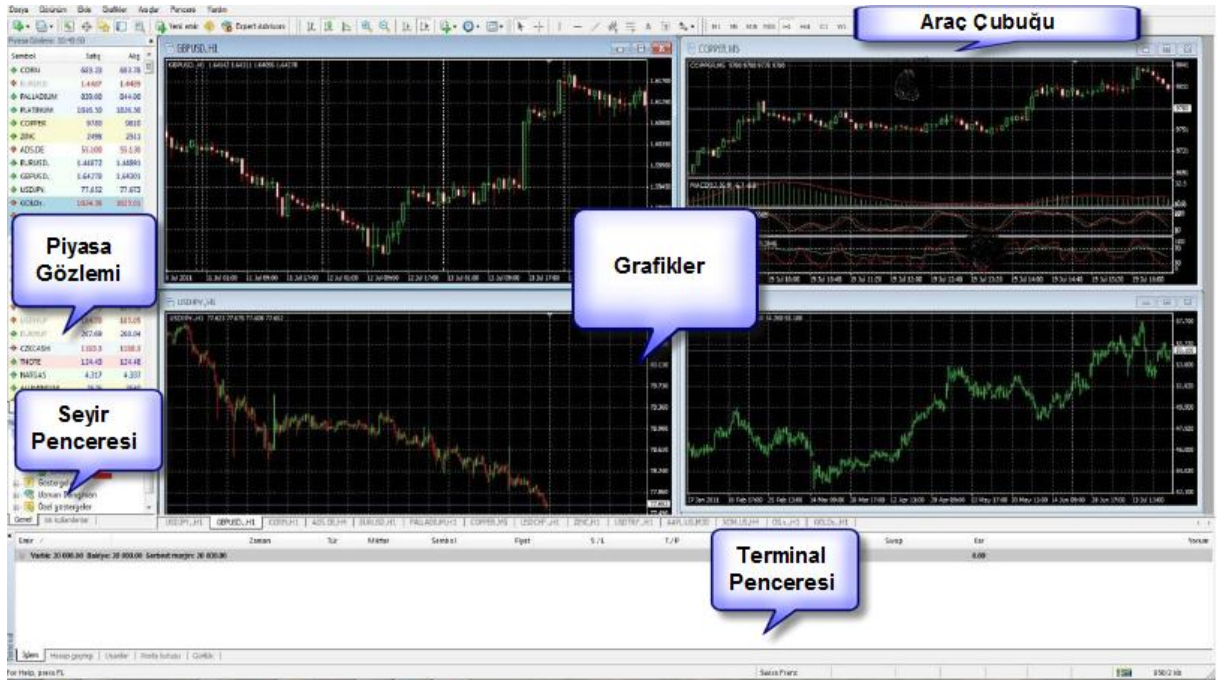

Çalışma alanında yer alan pencereler:

- Piyasa Gözlemi:** Piyasada yer alan enstrümanlar ve işlem fiyatları görüntülenir. Enstrüman üzerinde tıklanarak işlem yapılır.
- Seyir Penceresi:** Platformda yer alan hesap tipi sayısı, teknik ve özel göstergeler, stratejiler gösterilir.
- Araç Çubuğu:** Platformda en fazla kullanılan fonksiyonlar yer alır.
- Grafikler:** Seçilen enstrümana ait grafik bilgisini ve teknik analiz göstergelerini gösterir.
- Terminal Penceresi:** Platformda yaptığınız işlemleri, hesap değerini, hesap ile ilgili hareketleri ve günlük bilgilendirmeleri içerir. Aşağıdaki menülerden oluşur.
 - İşlem
 - Hesap Geçmişi
 - Uyarılar
 - Posta Kutusu
 - Günlük

2.1 İşlem

Tüm açık pozisyonların sıralı olarak görülebildiği Terminal penceresine ait menüdür. Bununla birlikte Bakiye, Varlık ve Serbest Marjin bilgileri de anlık değişime göre görüntülenir.

Emir /	Zaman	Tür	Miktar	Sembol	Fiyat	S / L	T / P	Fiyat	Komisyon	Taxes	Swap	Kar	Yorum
36	2011.12.14 17:44	buy	1.00	eurusd	1.29809	0.00000	0.00000	1.31106	0.00	0.00	-9.60	1 297.00	O:28325470
Bakiye: 4 937.02 Varlık: 6 224.42 Marjin: 1 000.00 Serbest marjin: 5 224.42 Marjin seviyesi: 622.44%												1 287.40	

Terminal İşlem Hesap geçmişi Uyarılar Posta kutusu Günlük

Bu menüde yer alan bilgiler;

- Emir: Emir numarası,
- Zaman: Emrin açıldığı tarih ve saat,
- Tür: Buy/sell/buy limit/ sell limit/ buy stop/ sell stop,
- Miktar: Hacim bilgisi,
- Sembol: İşlemin yapıldığı parite,
- Fiyat: Pozisyonun açıldığı anda görülen piyasa fiyatı,
- S/L: Stop/Loss – Zarar durdurma,
- T/P: Take Profit – Kâr toplama,
- Fiyat: Pozisyon açıldıktan sonra görülen anlık fiyatlar,
- Komisyon: Komisyon tutarı,
- Taxes: Vergilendirme ücreti,
- Swap: Swap ücreti,
- Kar: Kar/Zarar miktarı bilgisi,
- Yorum: Emri girerken kullanıcı tarafından girilen yorum,

bazında gösterilir.

Alt satıra çift tıklanarak tek satır görüntülenebilir ve sadece bakiye satırı görüntülenebilir.

Bakiye: 4 937.02 Kar/Zarar: 1 294.40 Varlık: 6 231.42 Marjin: 1 000.00 Serbest marjin: 5 231.42 Marjin seviyesi: 623.14%
--

2.2 Hesap Geçmişi

Gerçekleşen işlemlerin ve kar/zarar bilgisinin kümüle görüntülediği menüdür.

Emir /	Zaman	Tür	Miktar	Sembol	Fiyat	S / L	T / P	Zaman	Fiyat	Swap	Kar
35	2011.12.14 17:43	balance								Deposit	5 000.00
334	2011.12.20 16:10	buy	1.00	usdjpy	77.824	0.000	0.000	2011.12.20 16:10	77.800	0.00	-30.85
335	2011.12.20 16:10	buy	1.00	usdjpy	77.826	0.000	0.000	2011.12.20 16:10	77.801	0.00	-32.13
Kar/Zarar: -62.98 Kredi: 0.00 Depozito: 5 000.00 Çekilen: 0.00											4 937.02

Terminal İşlem Hesap geçmişi Uyarılar Posta kutusu Günlük

Bu menüde yer alan bilgiler;

- Emir: Emir numarası,
- Zaman: Emrin açıldığı tarih ve saat,
- Tür: Buy/sell/buy limit/ sell limit/ buy stop/ sell stop,
- Miktar: Hacim bilgisi,
- Sembol: İşlemin yapıldığı parite,
- Fiyat: Pozisyonun açıldığı anda görülen piyasa fiyatı,

- S/L: Stop/Loss – Zarar durdurma,
- T/P: Take Profit – Kâr toplama,
- Zaman: Emrin kapatıldığı tarih ve saat,
- Fiyat: Pozisyonun kapandığı anda görülen fiyatı,
- Komisyon: Komisyon tutarı,
- Swap: Swap ücreti,
- Kar: Kar/Zarar miktarı bilgisi,

bazında gösterilir.

2.3 Uyarılar

Semboller ve fiyatlarıyla ilgili sisteme bir uyarı kaydetmek istendiğinde bu menü kullanılır.

Uyarılar tabına tıklanıp boş ekranda sağ klik yapıldığında gelen menüden Oluştur seçilir.

Sembol	Durum	Sayaç	Limit	Zamanaşımı	Olay

Terminal

İşlem | Hesap geçmişi | **Uyarılar** | Posta kutusu | Günlük |

Gelen ekran üzerinde istenilen uyarı bilgileri girilir ve Tamam denildiğinde yeni bir uyarı atanmış olur.

Sembol	Durum	Sayaç	Limit	Zamanaşımı	Olay
🔔 USDCHF	Bid <1.30100	1	3	10 sec	alert

Terminal

İşlem | Hesap geçmişi | **Uyarılar** | Posta kutusu | Günlük |

2.4 Posta Kutusu

İş Yatırım Menkul Değerler A.Ş.'den TradeMaster FX Meta kullanıcısına gelen bilgilendirme mailleri bu alana düşer.

Zaman	Başlangıç	Başlık
2011.12.14 17:43	İş Yatırım Menkul Değerler A.Ş.	Registration
2011.01.01 12:00	Is Yatirim Menkul Degerler A.S.	What Is Automated Trading?
2011.01.01 12:00	Is Yatirim Menkul Degerler A.S.	Mobile Trading - It's Easy!
2011.01.01 12:00	Is Yatirim Menkul Degerler A.S.	Welcome!

Terminal İşlem | Hesap geçmişi | Uyarılar | Posta kutusu | Günlük |

Gelen mesajın üzerine çift tıkladığında çıkan ayrı pencerede içeriği görüntülenir.

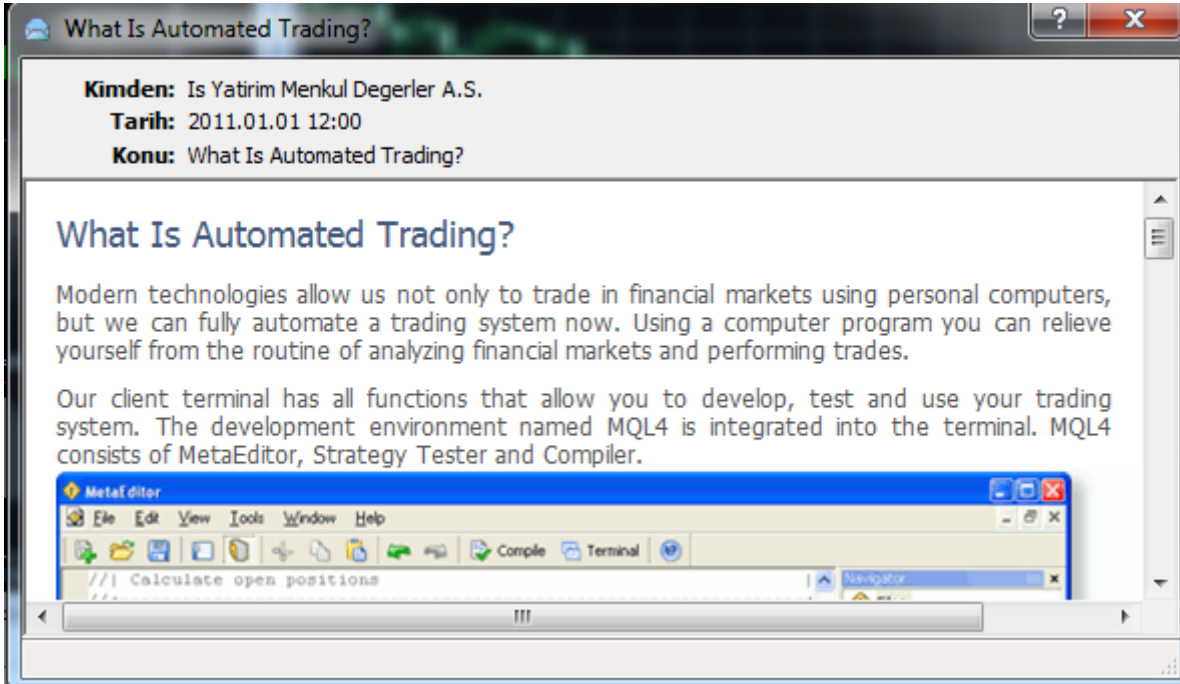

2.5 Günlük

Platformu açıp hesaba giriş yapıldıktan sonra, yapılan tüm işlem geçmişlerinin görüntülediği menüdür.

Zaman	Mesaj
2011.12.20 16:16:41	Alert: bid < 1.30100
2011.12.20 16:10:35	'1029': order #335 buy 1.00 USDJPY at 77.826 sl: 0.000 tp: 0.000 closed at price 77.801
2011.12.20 16:10:35	'1029': request in process
2011.12.20 16:10:35	'1029': request was accepted by server

Terminal İşlem | Hesap geçmişi | Uyarılar | Posta kutusu | Günlük |

3. TradeMasterFX Meta Emir Girişi

- Çalışma alanında Piyasa Gözlemi sekmesinde yer alan enstrümanlar üzerine tıklanarak veya Araçlar menüsünden Yeni Emir seçeneği seçilerek Yeni Emir ekranına erişilir.

Sembol	Satış	Alış
USDCHF	0.78064	0.78101
GBPUSD	1.62002	1.62029
EURUSD	1.42223	1.42239
USD		
AL		
US		
EU		
EU		

TradeMasterFX MetaTrader 5 interface showing the 'Aracılar' (Brokers) menu. The 'Yeni Emir' (New Order) option is highlighted with a red box, and its keyboard shortcut 'F9' is also highlighted. The 'Aracılar' menu is also highlighted with a red box. The 'Yeni Emir' menu is open, showing options like 'Tarihçe merkezi' (F2), 'Global değişkenler' (F3), 'MetaQuotes Language Editor' (F4), and 'Seçenekler' (Ctrl+O).

- TradeMasterFX Meta üzerinden 2 metot ile emir girişi yapılabilir.
 - Piyasa fiyatı üzerinden görünen fiyattan al/sat tuşlarını kullanarak aktive emir girmek.
 - Piyasa tahminine göre ileriki tarihi öngörerek aktif olmayan fiyat üzerinden emir girmek.

3.1 Piyasa fiyatından emir girmek

Piyasa fiyatından emir girmek için aşağıdaki ekran kullanılır ve tür bilgisi "Piyasaya Gönder" olarak seçilir.

TradeMasterFX MetaTrader 5 'Emir' (Order) window for EURUSD. The window shows a price chart on the left and order entry fields on the right. The 'Tür' (Type) dropdown menu is highlighted with a red box, showing 'Market Execution' selected. The 'Piyasa fiyatından al' (Buy at market) button is highlighted with a red box. The current market price is displayed as 1.40618 / 1.40624.

Bu ekranda yer alan alanlar ekli şekildedir.

- Çapraz: Bu alanda seçilen enstrüman bilgisi yer alır ve istenirse kutudan başka enstrüman seçimi yapılabilir.
- Hacim: Bu alanda işlem yapılmak istenen miktar bilgisi yer alır.
- Zararı Durdur: Zararı sınırlandırıp durdurmak istediğiniz fiyat seviyesi girilir. Bu alan emir girişinde zorunlu bir alan değildir, boş bırakılabilir.
- Kar al: Kar ile kapatılmak istenen fiyat seviyesi girilir. Bu alan emir girişinde zorunlu bir alan değildir, boş bırakılabilir.
- Yorum: Hatırlatma amaçlı not eklenen alandır.
- Tür: İşlem yapılacak emrin tür bilgisini girildiği alandır. Alabileceği değerler:
 - Piyasaya Gönder: Piyasadaki o anki fiyat ile al/ sat emri girilir. **Piyasa fiyatından emir girmek için tür bilgisi “Piyasaya Gönder” olarak seçilir.**
 - Bekleyen Emir: Emir bekletilir ve belirlediğiniz fiyat limitinden al/sat emri girilir.
 - Hepsini Kapat: Herhangi bir açık pozisyonunuz için karşı pozisyon olarak kapatma emri girilir. Örneğin alış pozisyonunuz var ise satış pozisyonu yaparak emriniz kapatılır.
- Piyasa fiyatından sat: Bu buton aracılığı ile piyasadaki o anki fiyattan satış yapılır.
- Piyasa fiyatından al: Bu buton aracılığı ile piyasadaki o anki fiyattan alış yapılır.

3.2 Bekleyen emir girmek

Bekleyen emir girmek için aşağıdaki ekran kullanılır ve tür bilgisi “Bekleyen Emir” olarak seçilir.

Bu ekranda yer alan alanlar ekli şekildedir.

- Çapraz: Bu alanda seçilen enstrüman bilgisi yer alır ve istenirse kutudan başka enstrüman seçimi yapılabilir.
- Hacim: Bu alanda işlem yapılmak istenen miktar bilgisi yer alır.
- Zararı Durdur: Zararı sınırlandırıp durdurmak istediğiniz fiyat seviyesi girilir. Bu alan emir girişinde zorunlu bir alan değildir, boş bırakılabilir.
- Kar al: Kar ile kapatılmak istenen fiyat seviyesi girilir. Bu alan emir girişinde zorunlu bir alan değildir, boş bırakılabilir.
- Yorum: Hatırlatma amaçlı not eklenen alandır.

- Tür: İşlem yapılacak emrin tür bilgisini girildiği alandır. Alabileceği değerler:
 - Piyasaya Gönder: Piyasadaki o anki fiyat ile al/ sat emri girilir.
 - Bekleyen Emir: Emir bekletilir ve belirlediğiniz fiyat limitinden al/sat emri girilir. **Bekleyen emir girmek için tür bilgisi “Bekleyen Emir” olarak seçilir.**
 - Hepsini Kapat: Herhangi bir açık pozisyonunuz için karşı pozisyon olarak kapatma emri girilir. Örneğin alış pozisyonunuz var ise satış pozisyonu yaparak emriniz kapatılır.
- Bekleyen Emir Tür: bu alan Tür alanında bekleyen emir seçilmesi durumunda açılır. Bu alanın alabileceği değerler
 - Buy limit: Piyasa fiyatından daha alt seviyede alım yapabilmek için seçilir.
 - Sell Limit: Piyasa fiyatından daha üst seviyede satım yapabilmek için seçilir.
 - Buy Stop: Piyasa fiyatından daha üst seviyede alım yapabilmek için seçilir. Piyasa belirli fiyatı kırdıktan sonra daha fazla yükseleceği öngörüldüğü zaman seçilir.
 - Sell Stop: Piyasa fiyatından daha alt seviyede satım yapabilmek için seçilir. Piyasa belirli bir fiyatı kırdıktan sonra daha fazla düşeceği öngörüldüğü zaman seçilir.
- Bekleyen Emir Fiyat: Sizin için uygun fiyatın girildiği alandır.
- Emri Gir: Emrin bekleyen emir fiyatından girilmesini sağlayan butondur.
- Bekleyen Emir Geçerlilik: Emrin ne zamana kadar geçerli olduğunun girildiği alandır.

4. TradeMasterFX Meta Emir Kapama

Enstrümanlar üzerinden yapılan işlemler Terminal Penceresi'ne düşer. Terminal penceresinde hesabınızla ilgili temel bilgiler görüntülenir. Bu alanda bir emire ait referans kodu, zaman bilgisi, işlem türü, lot miktarı, alış fiyatı, anlık fiyatı, komisyon, swap, kar/zarar durumunun fiyat üzerinden bilgisi anlık olarak gösterilir.

Emir /	Zaman	Tür	Miktar	Sembol	Fiyat	S / L	T / P	Fiyat	Komisyon	Swap	Kar
50297383	2011.10.14 15:01	buy	2,00	usdjpy	77.077	0.000	0.000	77.058	0.00	0.00	-49.31
50297393	2011.10.14 15:01	buy	2,00	usdcad	1.01313	0.00000	0.00000	1.01352	0.00	0.00	76.96
50297395	2011.10.14 15:01	buy	2,00	eurCHF	1.23807	0.00000	0.00000	1.23799	0.00	0.00	-17.85
Bakiye: 10 207.45 Varlık: 16 851.25 Marjin: 9 455.89 Serbest marjin: 7 395.36 Marjin seviyesi: 178.21%											6 643.80

Emir iptali Terminal Penceresi üzerinden 2 farklı şekilde yapılabilir:

İptal edilmek istenen emrin üzerine çift tıklayarak veya emrin üzerindeyken sağ tuşla gelen pencereden Emri Kapat seçeneğini seçerek:

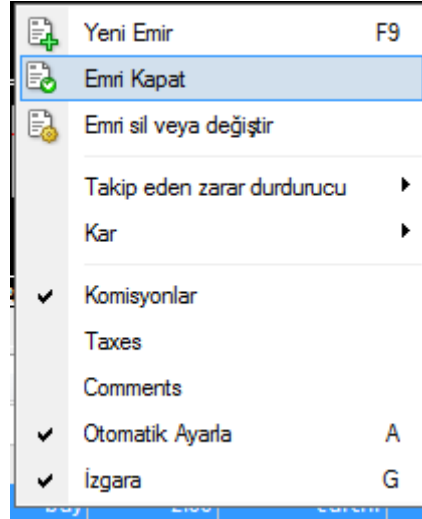

İki işlemde de gelecek ekran aynı olacaktır.

İptal etmek istenen emir üzerine gelip çift tıklanıldığında yeni bir emir ekranı gelir.

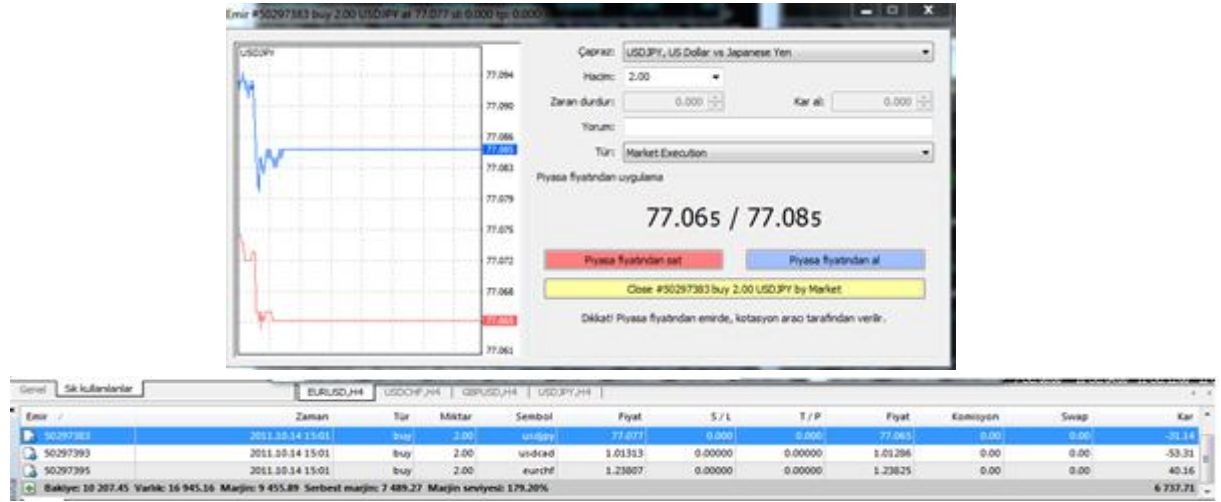

Bu gelen ekran üzerinden Close butonu tıklandığında ilgili emir kapatılmış olur.

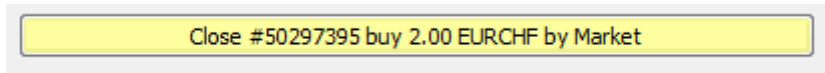

Bir emri kapattığınızda karşınıza aşağıdaki ekran gelir.

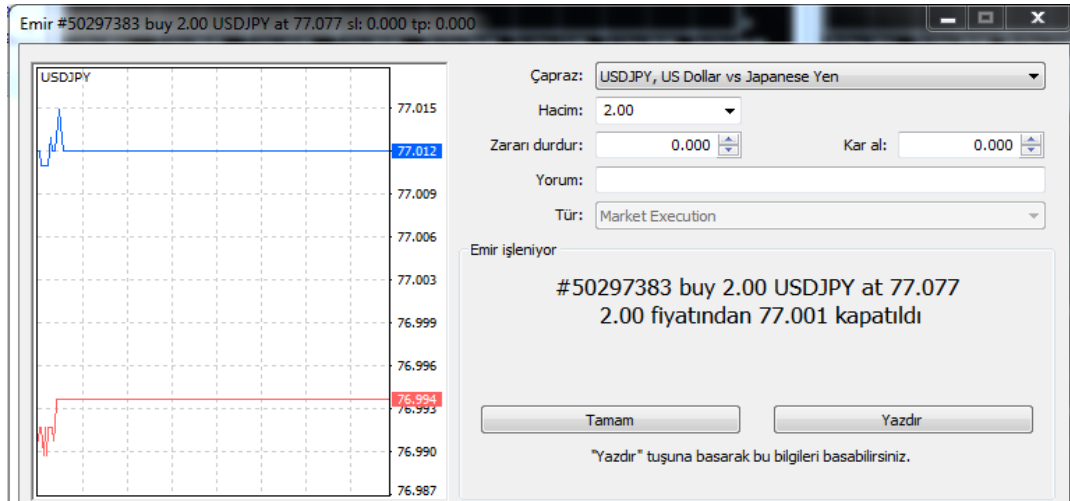

5. Grafikler

- TradeMasterFX Meta platformu açıldığında ekran dolu olarak 4 parça halinde grafikte gelir.
- Bu grafikler, paritelerin anlık fiyat değişikliklerini gösterir.
- Her hangi bir enstrümanın üzerine gelip sağ tuş tıklandığında, enstrümana ait grafik penceresi açılır.

Sembol	Satış	Alış	Yük...	Düş...	Zam
USDCHF	0.89...	0.89...	0.89...	0.88...	12:
EURUSD	1.38...	1.38...	1.39...	1.38...	12:
GBPUSD	1.57...	1.57...	1.58...	1.57...	12:
USDJPY	77.208	77.320	77.396	77.035	12:
USDCAD	1.00...	1.01...	1.01...	1.00...	12:
NZDUSD	0.8023	0.8025	0.8068	0.8000	12:
AUDUSD	1.02...	1.02...	1.03...	1.02...	12:
AUDNZD	1.27...	1.29...	1.28...	1.27...	12:
AUDCAD	1.03...	1.04...	1.04...	1.03...	12:
AUDCHF	0.92...	0.92...	0.92...	0.92...	12:
AUDJPY	79.546	79.567	80.271	79.546	12:
CHFJPY	86.199	86.231	87.174	86.199	12:
EURGBP	0.87...	0.87...	0.87...	0.87...	12:
EURAUD	1.34...	1.34...	1.34...	1.34...	12:

- Altta yer alan Grafik Menüsü'nden istenilen formatta grafik yayını sağlanabilir.



Bu menü yardımıyla, grafikler çubuk formatında, mum formatında ve çizgi formatında izlenebilir. Grafikte seçili alanda büyüme/küçültme sağlanabilir.

Açık grafikler gerçek piyasa durumuna göre yenilenip sağa/sola doğru otomatik kaydırılır.

- Grafikle ilgili kişiselleştirme ayarlarına Araçlar > Seçenekler sekmesinden ulaşım değişiklik yapılabilir.

